Cinque mosse per diventare famosi e guadagnare su Instagram

Greta Ubbiali | 4/1/2017 7:00:57 AM | 62678

Sempre più marchi utilizzano Instagram e si affidano alle personalità che spiccano sul social network per indirizzare il traffico sul proprio sito. Ma come fare ad aumentare la propria base di followers e diventare appetibile per un'azienda? Ilaria Barbotti, consulente digitale e fondatrice della community Instagramers Italia svela i 5 segreti.

Leggi anche "Guadagnare su Instagram: il potere dell'influencer marketing"

1. Essere attivi

Il numero dei followers cresce in proporzione a quanto si è presenti sul social. "Si dovrebbero dedicare almeno due ore al giorno all'interazione, tra like e commenti alle foto degli altri. Per creare una community ci vuole del tempo ma se si vuole trasformare Instagram in un lavoro bisogna investirci".

2. Curare il contenuto

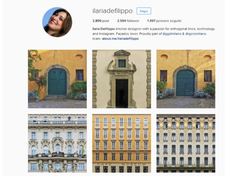

Le foto belle premiano. Questo può volere dire curare la foto a livello tecnico o tematico. Si può fare una bella foto prestando attenzione a soggetto, luci, editing oppure creare un profilo tematico.

3. Investire sul proprio stile fino ad ottenere un profilo riconoscibile

finnanofenno
Finny's Home
Segui
Piace a 406 persone
1 set
finnanofenno This is a typical Santa Claus who forgot all the presents at home.
But if you won't be like him let's use FINANCIPO to receive 15% discount on your next purchase at www.financipo.com
#finnanofenno
#financipo
#instagramdaily
#instagram
#instagrammers
#instagramitalia
#instagramitalia
#instagramitalia